

# Tableau des descendants Marcille Morts Pour La France

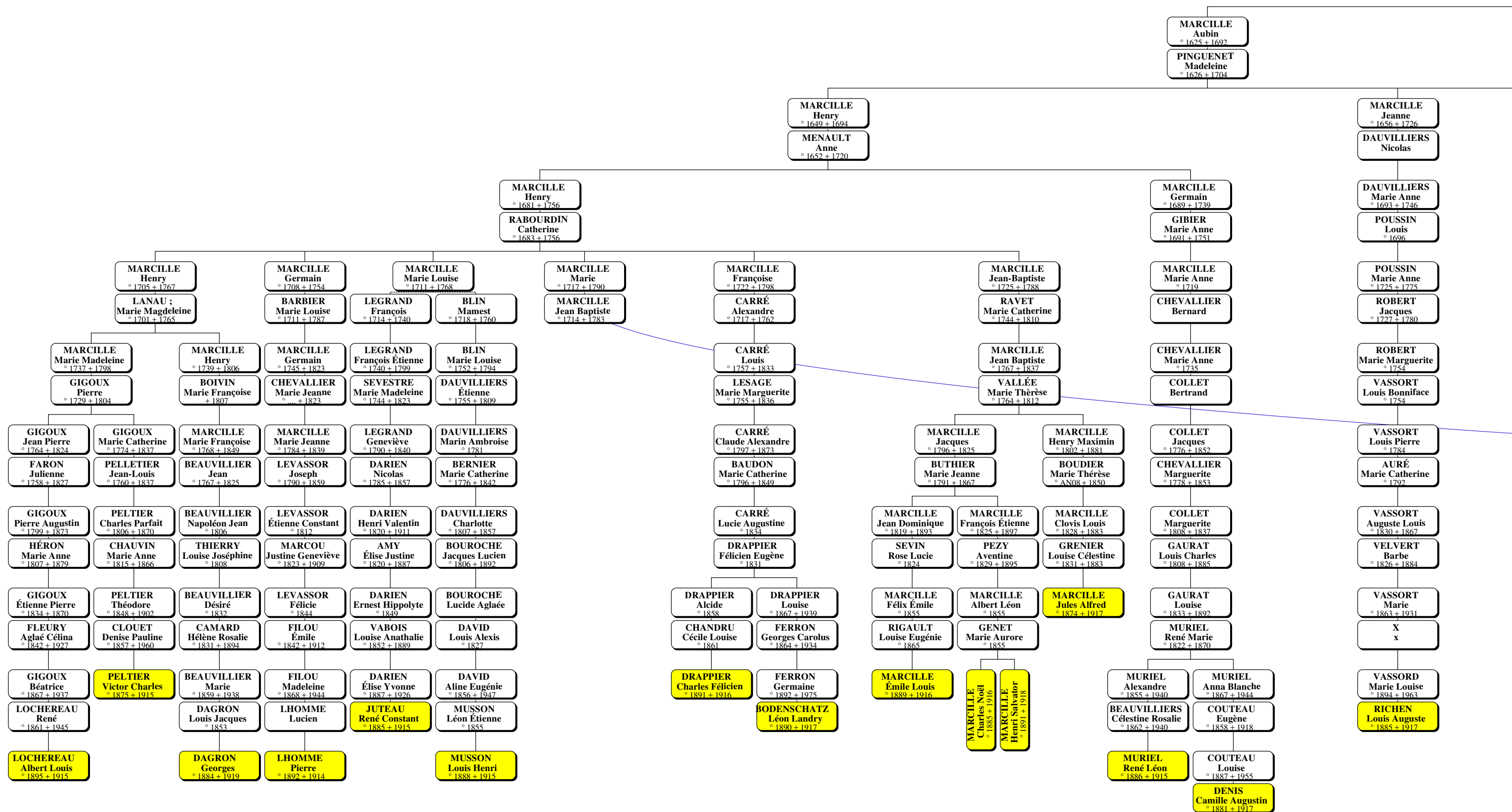

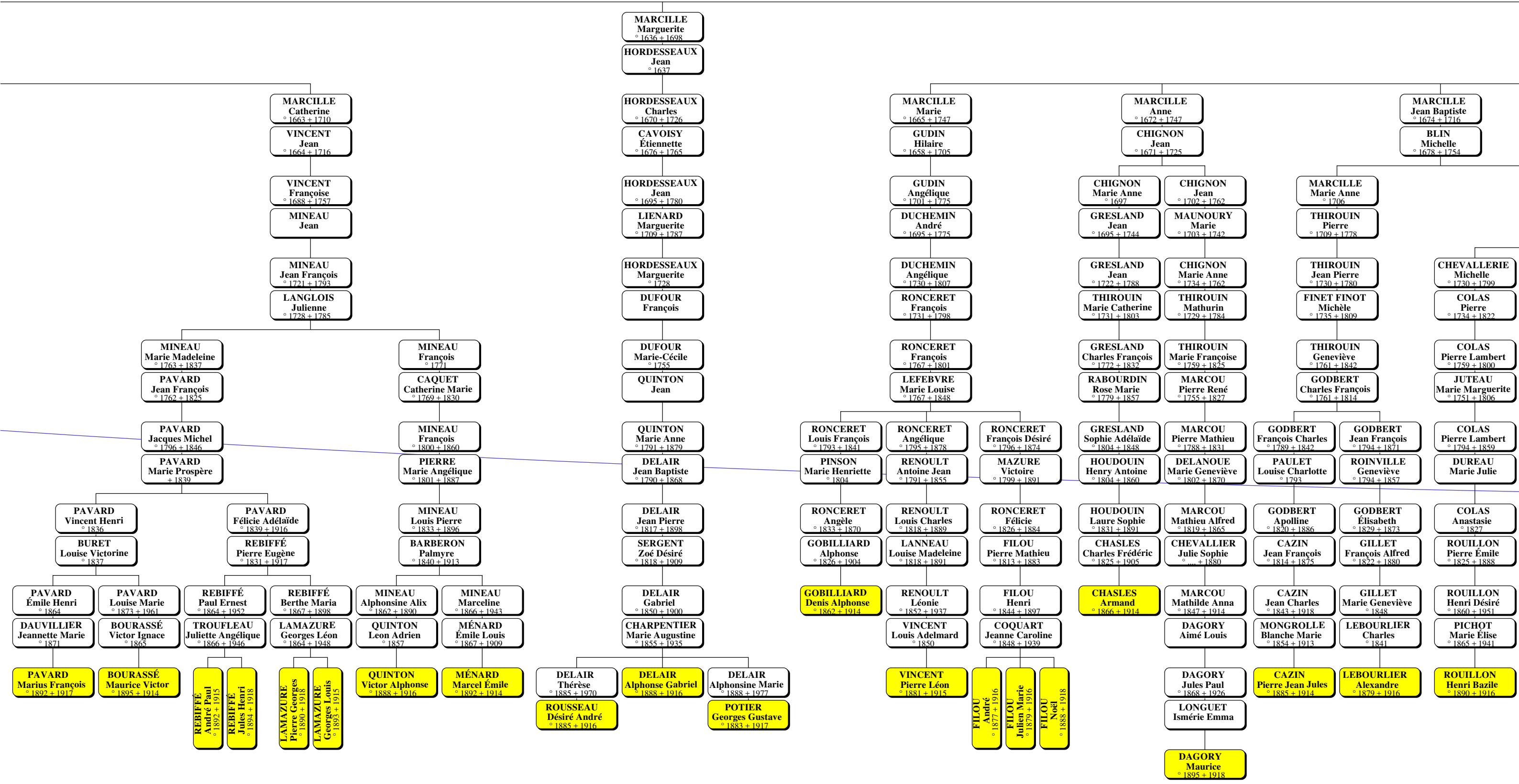

MARCILLE  
Michel  
° 1599 + 1658

RENARD  
Marie Marthe  
° 1605 + 1658

MARCILLE  
Mesmin  
° 1638 + 1700

COIGNET  
Marie  
° 1646 + 1720

MARCILLE  
Denise  
° 1640 + 1709

BERNIER  
Mathurin  
° 1641 + 1712

MARCILLE  
Pierre  
° 1679 + 1727

MAUGARS  
Anne  
° 1694 + 1755

MARCILLE  
Charles  
° 1682 + 1743

POISSON  
Marie Michelle  
° 1687 + 1730

MARCILLE  
Geneviève Judith  
° 1690 + 1754

GUÉNÉE  
Jean Baptiste  
° 1697 + 1760

BERNIER  
Mathurin  
° 1680

MARAIS  
Anne  
° 1688 + 1756

MARCILLE  
Jean Baptiste  
° 1698 + 1743

LAUREAU  
Marguerite  
° 1697 + 1737

MARCILLE  
Thérèse  
° 1713 + 1795

CHEVALLERIE  
Mathurin  
° 1706 + 1782

MARCILLE  
Geneviève Judith  
° 1716 + 1781

DUBOIS  
Jean  
° 1707 + 1762

MARCILLE  
Léger Mesmin  
° ... + 1776

HERVÉ  
Anne  
+ 1769

MARCILLE  
Étienne  
° 1726 + 1808

LEFEBVRE  
Marie Jeanne  
° 1734 + 1788

GUÉNÉE  
Marie Madeleine  
° 1730 + 1783

CHAPPARD  
Antoine  
° 1725 + 1769

BERNIER  
Denis  
° 1712 + 1751

ROUILLON  
Marie Marguerite  
° 1712 + 1786

LAJOTTE  
Marie Anne  
° 1725 + 1761

MARCILLE  
Michel  
° 1723 + 1789

MARCILLE  
Marie Louise  
° 1737 + 1830

MARCILLE  
Marie Marguerite  
° 1724 + 1802

FOURET  
Martin François  
° 1714 + 1785

MARCILLE  
Anne  
° 1726 + 1799

HUET  
François  
° 1724 + 1763

MARCILLE  
Denis François  
° 1733 + 1807

BOUTHEMARD  
Marie Madeleine  
° 1740 + 1797

CHEVALLERIE  
Marie Jeanne  
° 1732

LAMBERT  
François  
° 1733 + 1789

DUBOIS  
Jean Charles  
° 1742 + 1814

SAUTON ;  
Marie Marguerite  
° 1745 + 1814

DUBOIS  
Anne  
° 1750 + 1785

DOLLON  
Ambroise  
° 1735 + 1789

MARCILLE  
Thomas Michel  
° 1757 + 1807

TREGAULT  
Marie Françoise  
° 1760 + 1825

MARCILLE  
Jean François  
° 1756 + 1831

RABOURDIN  
Marie Thérèse  
° 1757 + 1799

CHAPPARD  
Louis Augustin  
° 1757 + 1825

CHALOT  
Marguerite  
° 1757 + 1831

BERNIER  
Marie Anne  
° 1749 + 1825

PUIS  
Jean Baptiste  
° 1751 + 1809

MARCILLE  
Marie Anne  
° 1750 + 1828

MARCILLE  
Charles  
° 1743 + 1819

MARCILLE  
Marie Madeleine  
° 1769 + 1843

DRAMARD  
Louis  
° 1770 + 1820

MARCILLE  
Jean Baptiste  
° 1771 + 1816

RABOURDIN  
Françoise Félicité  
° 1771 + 1845

FOURET  
Martin François  
° 1744 + 1788

GIDOIN  
Anne  
° 1739 + 1784

HUET  
François  
° 1752 + 1820

PERONNEAU  
Marie Eulalie  
° 1761 + 1826

MARCILLE  
Rosalie  
° 1775 + 1848

DUJONCQUOY  
Pierre Louis  
° 1774 + 1850

LAMBERT  
François  
° 1761 + 1828

FOURNIER  
Marie Rosalie  
° 1771

DUBOIS  
Marie Marguerite  
° 1766 + 1844

CHEVALLIER  
Jean François  
° 1804 + 1852

DUBOIS  
Marie Angélique  
° 1775 + 1867

PUIS  
Denis Adrien  
° 1780 + 1868

DOLLON  
Angélique Marie  
° 1777 + 1819

PAVARD  
Pierre Raphaël  
° 1780 + 1864

MARCILLE  
Antoine  
° 1792 + 1817

PELLETIER  
Adélaïde Sophie  
° 1787

MARCILLE  
Marie Françoise  
° 1790 + 1843

POPOT  
Louis Paul  
° 1789 + 1854

CHAPPARD  
Geneviève  
° 1789 + 1828

AUBERT  
Jacques Henry  
° 1785 + 1870

PUIS  
Marie Prosper  
° 1778 + 1818

LAURENT  
Nicolas  
° 1777 + 1857

MARCILLE  
Marie Anne  
° 1803 + 1872

MARCILLE  
Charles  
° 1803 + 1872

MARCILLE  
Michel Antoine  
° 1803 + 1872

PERINEAU  
Louise Sophie  
° 1811 + 1872

FOURET  
Marie Anne  
° 1770 + 1839

MAUGAS  
Gilles  
° 1765 + 1815

HUET  
Paul François  
° 1800 + 1874

LHOTE  
Delphine  
° 1818 + 1900

DUJONCQUOY  
Marie Rosalie  
° 1803

LAME  
Paul Athanase  
° 1791 + 1837

LAMBERT  
Louis Nicolas  
° 1802 + ...

DENOT  
Joséphine  
° 1805 + 1867

CHEVALLIER  
Jean Baptiste  
° 1804 + 1852

CHEVALLIER  
Marie Madeleine  
° 1808 + 1890

PUIS  
Pierre Adrien  
° 1810

BEAUMONT  
Marie Anne  
° 1813 + 1897

PAVARD  
Pierre Désiré  
° 1810 + 1882

YVON  
Adélaïde  
° 1808 + 1849

MARCILLE  
Dominique  
° 1815 + 1870

LEBLANC  
Maxime  
° 1816

POPOT  
Louis-Paul  
° 1817 + 1871

BEAUVALLET  
Honorine  
° 1819 + ...

AUBERT  
Jules François  
° 1818 + 1896

PARBEAU  
Madeleine  
° 1819 + ...

LAURENT  
Charles Nicolas  
° 1809 + 1875

THIERCELIN  
Marie Victoire  
° 1808 + 1883

LAURENT  
Victorine  
° 1811 + 1877

BOIVIN  
Pierre Auguste  
° 1809 + 1887

MARCILLE  
Ernest  
° 1835 + 1906

MAZURE  
Clémentine  
° 1843 + 1929

MARCILLE  
Sophie  
° 1842

GAUTRON  
Adelpe Étienne  
° 1839 + 1895

MAUGAS  
Marie Anne  
° 1788 + 1860

SANTERRE  
Armand  
° 1778 + 1833

HUET  
Delphine  
° 1840 + 1896

BLAVET  
Anatole Albin  
° 1835 + 1904

LAME  
Louise  
° 1830 + 1903

GUÉNÉE  
Charles  
° 1830

LAMBERT  
Paul Alfred  
° 1842

MERCIER  
Léonie Appoline  
° 1852

CHEVALLIER  
Louise Emilie  
° 1839 + 1906

GODIER  
Louis François  
° 1838 + 1907

PUIS  
Eugène Adrien  
° 1840 + 1900

HOMER  
Agnès  
° 1836 + 1925

PAVARD  
Henri Casimir  
° 1838 + 1881

PETIT  
Rosalie Adeline  
° 1839

MARCILLE  
Alfred Edmond  
° 1840

HERVE  
Estelle Désiré  
° 1853

MARCILLE  
François  
° 1847

THOMAS  
Hélène  
° 1851

POPOT  
Paul-Albin  
° 1858 + 1927

MARCHON  
Laure  
° 1861 + 1941

AUBERT  
Paul  
° 1853 + 1938

TIERREZ  
Antoinette Julie  
° 1861 + 1941

LAURENT  
Eugène Frédéric  
° 1835 + 1895

DESHAYES  
Louise Olympe  
° 1834 + 1894

BOIVIN  
Léopold  
° 1847

PASQUET  
Albertine  
° 1859

MARCILLE  
Emma  
° 1864 + 1934

GILLET  
Athanase Marie  
° 1858

GAUTRON  
Alice  
° 1871 + 1945

POISSON  
Charles  
° 1864 + 1945

SANTERRE  
Edmond Auguste  
° 1824 + 1875

ARCHDEACON  
Lucie Charlotte  
° 1834 + 1903

BLAVET  
Henri Paul  
° 1868 + 1914

GUÉNÉE  
Paul Eugène  
° 1855

LAME  
Louise  
° 1830 + 1903

GUÉNÉE  
Charles  
° 1830

LAMBERT  
Emile  
° 1890 + 1918

GODIER  
Émile Adolphe  
° 1862 + 1900

DRAPEAU  
Amanda Eugénie  
° 1871

PUIS  
Camille  
° 1868 + 1919

POMMIER  
Céline Rose  
° 1874 + 1948

PAVARD  
Pierre Émile  
° 1870 + ...

GUY  
Mathilde Marie  
° 1870 + ...

MARCILLE  
Marie Augustine  
° 1876

EDMONT  
Auguste  
° 1881 + 1919

MARCILLE  
Eugène  
° 1881 + 1919

POPOT  
Gaston Paul  
° 1893 + 1914

AUBERT  
Louis Charles  
° 1889 + 1918

AUBERT  
Francis Robert  
° 1890 + 1914

LAURENT  
Paul Frédéric  
° 1872 + 1918

BOIVIN  
Georges Albert  
° 1879 + 1915

GILLET  
André Ernest  
° 1885 + 1914

POISSON  
Lucien  
° 1894 + 1916

SANTERRE  
Gabrielle  
° 1862 + 1938

JEANNET  
Jules  
° 1851 + 1919

BLAVET  
Henri Paul  
° 1868 + 1914

GUÉNÉE  
Maurice Paul  
° 1882 + 1918

GUÉNÉE  
Charles Paul  
° 1884 + 1914

LAME  
Louise  
° 1830 + 1903

GUÉNÉE  
Charles  
° 1830

JEANNET  
Édith  
° 1886 + 1980

PICOT  
James  
° 1883 + 1918

MARCILLE  
Aubin  
° 1577 + 1638

LUCAS  
Denise  
° 1570

MARCILLE  
Michel  
° 1646 + 1701

DUCLOS  
Marguerite  
° 1652 + 1714

MARCILLE  
Michel  
° 1671 + 1732

MICHAU  
Marie  
° 1677 + 1719

MARCILLE  
Antoine  
° 1704 + 1763

DENIZET  
Marie Marguerite  
° 1709 + 1761

MARCILLE  
Marie Marguerite  
° 1735 + 1825

SAVOURÉ  
Louis  
° 1728 + 1780

MARCILLE  
Marie Louise  
° 1737 + 1830

MARCILLE  
Michel  
° 1723 + 1789

MARCILLE  
Jacques Philippe  
° 1744 + 1825

CHAUDÉ  
Marie Marguerite  
° 1740 + 1807

SAVOURÉ  
Marie Madeleine  
° 1759

LEFEBVRE  
Jean  
° 1754 + 1807

MARCILLE  
Charles François  
° 1779 + 1859

GAUMES  
Marie Anne  
° 1783 + 1805

LEFEBVRE  
Marie Madeleine  
° 1784

SEDARD  
Pierre Étienne  
° 1777

MARCILLE  
Charles François  
° 1805

LECOMTE  
Françoise Julie  
° 1809 + 1894

SEDARD  
Victor Honoré  
° 1816

MENARD  
Marie Eugénie  
° 1832 + 1889

MARCILLE  
Hector Stanislas  
° 1849 + 1911

BRÈCHE  
Juliette  
° 1856

SEDARD  
Marguerite  
° 1870 + 1944

ANGOT  
Louis Laurent  
° 1870 + 1918

MARCILLE  
René Henri  
° 1888 + 1914

ANGOT  
Louis Laurent  
° 1891 + 1915

MARCILLE  
Jean Jacques  
° 1711 + 1783

RABOURDIN  
Marie  
° 1711 + 1743

MARCILLE  
Marie  
° 1734 + 1806

DOUBLET  
Pierre François  
° 1731 + 1756

DRAMARD  
Jacques  
° 1728 + 1808

DOUBLET  
Marie  
° 1756 + 1818

ISAMBERT  
Toussaint  
° 1742 + 1817

DRAMARD  
Jean-Jacques  
° 1768 + 1839

THIROUIN  
Marie Françoise  
+ 1819

DRAMARD  
Louis  
° 1770 + 1820

MARCILLE  
Marie Madeleine  
° 1769 + 1843

ISAMBERT  
Louis Auguste  
° 1785 + 1871

BESNARD  
Marie Anne  
° 1782 + 1850

ISAMBERT  
Honoré Michel  
° 1787 + 1850

LEFEBVRE  
Thérèse  
° 1792 + 1880

DRAMARD  
Azaret  
° 1794 + 1879

INGRAIN  
Françoise Marie  
° 1793

DRAMARD  
Adélaïde Louise  
° 1803 + 1870

HAUTEFEUILL.  
André Hippolyte  
° 1800 + 1836

DRAMARD  
Stanislas Louis  
° 1812 + 1886

BAUDRY  
Anne-Virginie  
° 1822 + 1883

ISAMBERT  
Stanislas  
° 1814 + 1892

LEFEBVRE  
Julie Coralie  
° 1817 + 1919

ISAMBERT  
Eugène  
° 1816 + 1894

BOURGEOIS  
Aglacé Constance  
° 1822 + 1904

ISAMBERT  
François Michel  
° 1810 + 1872

PÉAN  
Faustine Julie  
° 1811 + 1881

DRAMARD  
Louis Maximin  
° 1820 + 1880

MOURAZ  
Marie Camille  
° 1830 + 1861

HAUTEFEUILL.  
Louis Jules  
° 1826 + 1909

COUTEAU  
Louise Rose  
° 1834 + 1916

DRAMARD  
Blanche Louise  
° 1852 + 1921

TOUCHARD  
Gaston  
° 1845 + 1926

ISAMBERT  
Alice Julie  
° 1852

HABER  
André Stanislas  
° 1846

ISAMBERT  
Louis Charles  
° 1845 + 1929

MOULIN  
Marie Eudoxie  
° 1846 + 1929

ISAMBERT  
Maria Pauline  
° 1846 + 1877

BOIVIN  
François Charles  
° 1839 + 1897

DRAMARD  
Marie Louise  
° 1851

RUDAULT  
Émile  
° 1839 + 1914

HAUTEFEUILL.  
Louise  
° 1857 + 1936

IMBAULT  
Léon  
° 1855 + 1928

HABER  
Paul  
° 1876 + 1915

ISAMBERT  
Nelly Marie  
° 1868 + 1953

FOUCHÉ  
Ernest Joseph  
° 1858

BOIVIN  
Charles Jules  
° 1877 + 1915

RUDAULT  
Marie Rosine  
° 1884 + 1914

CHAUMONNOT  
Henri Paul  
° 1879 + 1914

IMBAULT  
Jules Louis Henri  
° 1881 + 1918

FOUCHÉ  
René Joseph  
° 1893 + 1915

MARCILLE  
Marie Madeleine  
° 1737 + 1802

DOUBLET  
Louis  
° 1735 + 1799

DOUBLET  
Marie Thérèse  
° 1762 + 1812

DARGENT  
Étienne Toussaint  
° 1762 + 1844

DOUBLET  
Louis Auguste  
° 1770 + 1830

GUERRIER  
Charlotte

MARCILLE  
François Martial  
° 1790 + 1856

JUTEAU  
Ermine  
° AN03 + 1844

MARCILLE  
Michel Alexandre  
° 1793 + 1866

HÈME  
Louise Angèle  
° 1798 + 1865

MARCILLE  
Félicité Sophie  
° 1795 + 1814

LESOURD  
Denis Louis  
° 1788

DARGENT  
Louis Auguste  
° 1791 + 1848

BEAUVAILLET  
Agathe  
° 1792 + 1869

DARGENT  
Étienne  
° 1804 + 1871

DOUBLET  
Adélaïde Denise  
° 1813 + 1857

DOUBLET  
Henri Faustin  
° 1801 + 1861

ISAMBERT  
Victoire Caroline

MARCILLE  
Eudoxe François  
° 1814 + 1890

ERAT-OUDET  
Julie Françoise  
° 1826 + 1850

MARCILLE  
Louise Marie  
° 1833 + 1915

TASSIN DE  
Louis Laurent  
° 1823 + 1893

LESOURD  
Amédée Louis  
° 1813 + 1876

Jacqueminot de  
Marguerite  
° 1826 + 1871

DARGENT  
Louise Agathe  
° 1817 + 1863

COCHIN  
Antoine Gabriel  
° 1811 + 1876

DARGENT  
Élise  
° 1839 + 1922

GILLET  
Henry  
° 1834 + 1895

DOUBLET  
Céline (Céline)  
° 1837

X  
X

MARCILLE  
Marie Françoise  
° 1850 + 1917

JAHAN  
Henri Paul  
° 1843 + 1885

TASSIN DE  
Cécile Marie  
° 1854 + 1942

Pocquet de  
Scévole René  
° 1845 + 1926

LESOURD  
Louis Alexandre  
° 1855 + 1927

LEMAIGNEN  
Louise Élisabeth  
° 1862 + 1927

COCHIN  
Étienne Gilbert  
° 1848 +

LESAGE  
Pauline  
° 1856 +

COCHIN  
Émile Félix  
° 1853 +

PATY  
Maria  
° 1858

GILLET  
Henri Étienne  
° 1858 + 1935

MAROTTE  
Marie

ONÉSIME  
Alcide  
° 1864 + 1925

ISAMBERT  
Marie Éléonore  
° 1863 + 1927

JAHAN  
Henry Marie  
° 1877 + 1914

Pocquet de  
Scévole Claude  
° 1876 + 1914

LESOURD  
Jean René  
° 1887 + 1916

COCHIN  
Paulin Gilbert  
° 1874 + 1917

COCHIN  
Thérèse Agathe  
° 1883 + 1962

GALOPIN  
Georges Émilès  
° 1880 + 1917

COCHIN  
Blanche  
° 1888

MEUNIER  
Jules Albert  
° 1882 + 1915

GILLET  
Marcelle  
° 1890

MORELLE  
Paul  
° 1882 + 1914

ONÉSIME  
Charles Eugène  
° 1889 + 1918

